MAPA DO CELÓW PROJEKTOWYCH

Oznaczenie kancelaryjne zgłoszenia pracy geodezyjnej	Nr Dz. 1862/2014 KERG: GKN.4020.478.2014	
Obiekt	Pietrzyków dz. 73 AM 1	
Jednostka ewidencyjna	identyfikator	021903_2
	nazwa	Dobromierz
Obręb ewidencyjny	identyfikator	0010
	nazwa	Pietrzyków
Skala mapy 1:1000		Sekcje: 462.143.1513
		462.143.153
		462.143.201
Nazwa układu współrzędnych	prostokątnych płaskich	układ 1965
	układu wysokości	Kronsztadt
Informacje dotyczące granic (wymienić właściwe)	Nie sprawdzano w terenie, granice przyjęto: - z mapy zasadniczej, zgodnie z ew. gruntów	
Informacje o służebnościach gruntowych–mających wpływ na zagospodarowanie gruntów; zlokalizowanych w granicach projektowanej inwestycji	brak	
Date opracowania mapy:	-	03.2014

Wykonał:

BIURO GEODEZYJNE
Janusz Pezda
57-400 Nowa Ruda ul. Kościelna 1
NIP 8851053650 Regon 021198388
tel. 512 693 838, 504 021 456

NIE WYKLUCZA SIĘ ISTNIENIA W TERENIE INNYCH NIE WYKAZANYCH NA NINIEJSZEJ MAPIE URZĄDZEŃ PODZIEMNYCH, KTÓRE NIE BYŁY ZGŁOSZONE DO INWENTARYZACJI LUB O KTÓRYCH BRAK INFORMACJI W INSTYTUCJACH BRANŻOWYCH .

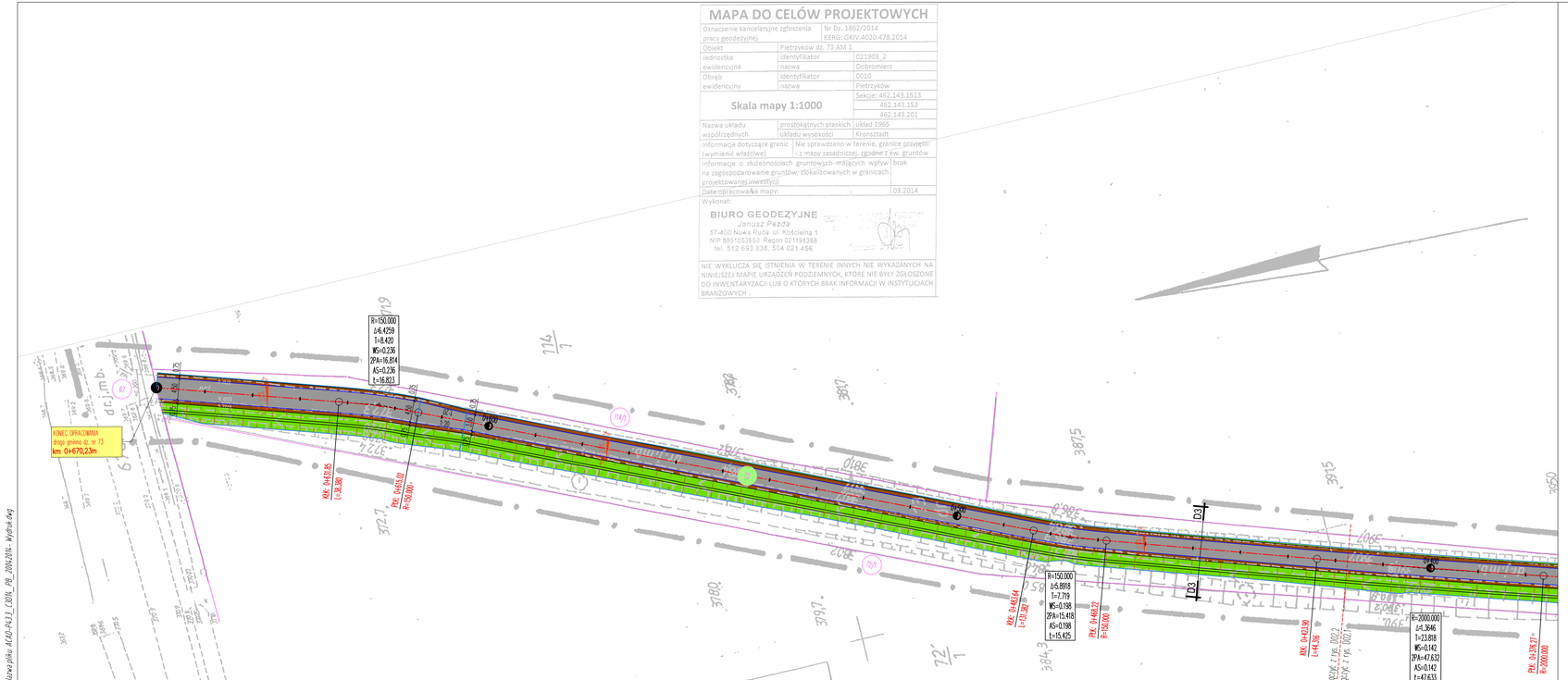

LEGENDA:

OZNACZENIA BRANŻY DROGOWEJ

- OŚ JEZDNI DROGI GMINNEJ
- PROJEKTOWANY KRAWĘDŹ JEZDNI DROGI GMINNEJ
- PROJEKTOWANY ŚCIEK ULICZNY
  /korytko betonowe 60x40 na ławie betonowej z betonu C12/15 z oporem /
- ISTNIEJĄCY RÓW PRZYDROŻNY
  /po korekcie przedlegcy oraz odmuleniem /
- PROJEKTOWANE NAWIERZCHNIE UTWARDZONE
  /nawierzchnia z AC 8 S 80/70 /
- PROJEKTOWANE NAWIERZCHNIE UTWARDZONE
  /nawierzchnia z kruszywa łamanego 0/31,5 stabilizowanego mechanicznie /
- D1 D1 — PRZEKROJE CHARAKTERYSTYCZNO-KONSTRUKCYJNE
- PROJEKTOWANE SPADKI POPRZECZNE NAWIERZCHNI JEZDNI I POBOCZA
  /projektowane spadki poprzeczne w kierunku odwodnienia/
- LP 3 — PRZEKROJE NORMALNE

OZNACZENIA POZOSTAŁE

- 117/2 — ISTNIEJĄCE GRANICE I NUMERY DZIAŁEK
- 152/2 — DZIAŁKI ZAINWESTOWANE
- MAPA SYTUACYJNO WYSOKOŚCIOWA W SKALI 1:500
  /mapa do celów projektowych wydana przez Starostę Powiatu Świdnickiego, GKN/ 4020.478.2014/
- ZAKRES AKTUALIZACJI MAPY DO CELÓW PROJEKTOWYCH

Jednostka projektowa/ adres:	**BIURO PROJEKTÓW i REALIZACJI INWESTYCJI "PROGRESS"** UL. LIPOWA 23, 58-173 ROZTOKA TEL/FAX: 074/853 36 16, MOBIL: 0660 547 603		
Inwestor/ adres:	**GMINA DOBROMIERZ** pl. Wolności 24, 58-170 Dobromierz		
Obiekt:	droga gminna		
Lokalizacja/ adres:	Miejscowość: Pietrzyków		
Nr działki:	Województwo: dolnośląskie; Powiat: świdnicki; Gmina: Dobromierz; Miejscowość: Pietrzyków Obręb: 0010 Pietrzyków, Nr dz.: 73 AM1 jednostka ewidencyjna 021903_2 Dobromierz		
Tytuł projektu:	"DOKUMENATACJA BUDOWLANA NA ZADANIE POD NAZWĄ "REMONT DROGI GMINNEJ NA DŁUGOŚCI 650m, dz. nr 73 OBRĘB PIETRZYKÓW WRAZ Z ODWODNIENIEM"		
Nr projektu: P-43.3	Nr umowy: 163/2014 z dnia 09.04.2014 roku	Stadium: PROJEKT BUDOWLANY	Branża: D - DROGOWA
Nazwa zadania:	"REMONT DROGI GMINNEJ NA DŁUGOŚCI 650m, dz. nr 73 OBRĘB PIETRZYKÓW WRAZ Z ODWODNIENIEM"		Skala: 1:500
Tytuł rysunku:	PLANSZA ZAGOSPODAROWNIA TERENU		Nr rys.: D-02.2

Funkcja	Imię i nazwisko	Data	Podpis
Projektant: branży drogowej	mgr inż. Krzysztof Markowski upr. bud. nr 149/DS/2246 spec. konstrukcyjno-budowlana bez ograniczeń	22.04.2014	
Opracował:	mgr inż. Mariusz Szymer upr. bud. nr 284/DO/513 spec. drogowa bez ograniczeń	22.04.2014	

Oświadczenie:
Niniejsze opracowanie jest zgodne z umową i kompletne z punktu widzenia celu, któremu ma służyć. Przedmiotowy projekt jest chroniony prawem autorskim zgodnie z Ustawą nr 83 z dn., 04.02.1994 r.O prawie autorskim i prawach pokrewnych' (Dz. U. Nr, 24 z 1994 r.).

Nazwa pliku: A1-D-R-33_C3D14_PB_20042014- Wydruk.dwg